

**BESPAAR MET  
LEDVERLICHTING  
EVENVEEL STROOM ALS  
3 MILJOEN HUISHOUDENS  
PER JAAR VERBRUIKEN!**

3 miljoen  
huishoudens

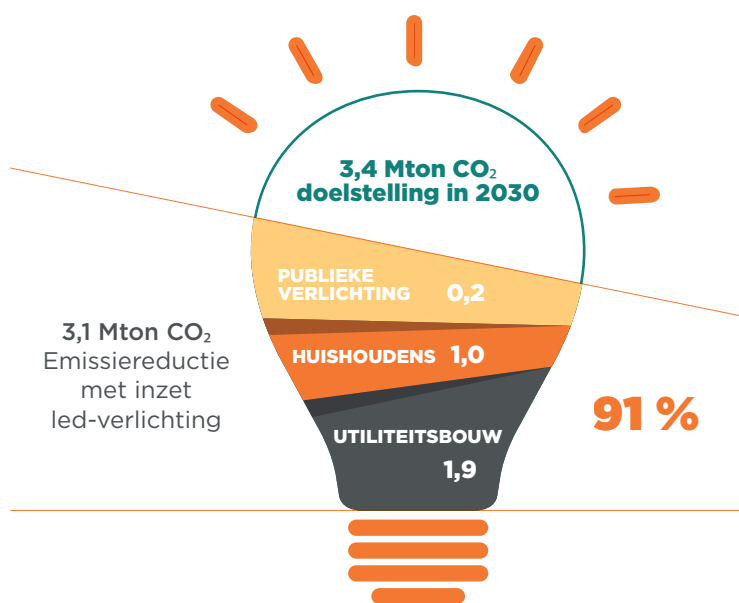

## BESPARING IN 2030, ALS NEDERLAND NU OVERSTAPT NAAR LEDVERLICHTING



### Doelstelling Klimaattafel Gebouwde Omgeving

3,4 Mton CO<sub>2</sub> minder

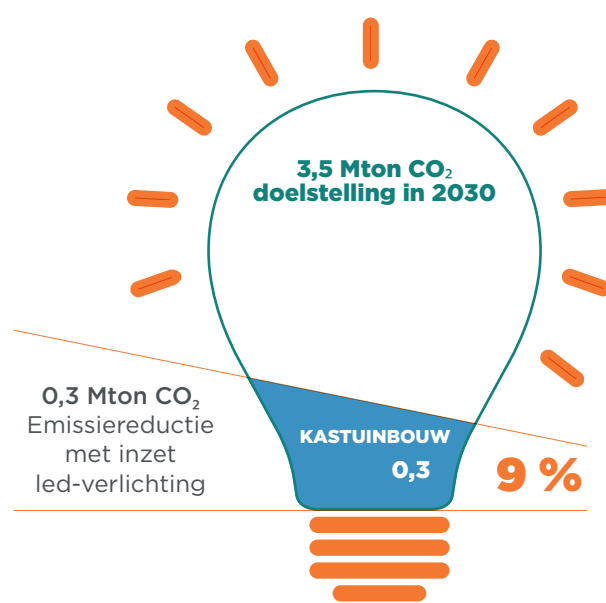

### Doelstelling Klimaattafel Landbouw

3,5 Mton CO<sub>2</sub> minder

Met inzet van led-verlichting kan in 2030 91% van de 3,4 Mton doelstelling gebouwde omgeving en 9% van de 3,5 Mton Landbouw CO<sub>2</sub> gereduceerd worden. Totaal is 3,4 Mton voor beide klimaattafels!

**THE TIME IS NOW!**

**ECOFYS**  
A Navigant Company

**fedet nia**

#### EMISSIEREDUCTIE GROOTSCHALIGE TOEPASSING LEDVERLICHTING IN NEDERLAND

Een verkennend onderzoek

© Ecofys, a Navigant company 2018 De getoonde klimaatimpact is het resultaat van een globale inschatting van Ecofys, a Navigant company op basis van sectorspecifieke berekeningen van de 'Samenwerking Verlichtingsorganisaties Nederland'. Deze klimaatimpact is gerelateerd aan de kamerbrief kabinetsinzet voor klimaatakkoord d.d. 23 februari 2018.

# HOE KUNNEN WE DIT BEREIKEN?

## CONTROLE EN HANDHAVING

Investerings binnen 5 jaar terugverdienen, moet worden nageleefd. Dit blijkt in veel gevallen niet te gebeuren.

## SUBSIDIERING/STIMULERING

De afgelopen jaren heeft RVO een succesvol instrument ingezet om sportverenigingen te verduurzamen. Deze regeling verbreden naar (semi-)publiek vastgoed zoals scholen, zorginstellingen, gemeentehuizen, stadskantoren, etc.

## ROL VOOR KLEIN ZAKELIJKE MARKT

Het besparingspotentieel binnen de KZM is groot. De KZM en anderen motiveren en stimuleren, door middel van een awareness campagne en ontzorgingspakket door overheid, leveranciers en installateurs op te zetten.

## OVERHEID EN INNOVATIE

Financieringsmodellen zoals de EIA effectiever inzetten en aanpassen. In de huidige opzet is pas zekerheid wanneer de investering wordt gedaan. Dat betekent dat deze potentiële subsidie geen rol speelt in het acquisitieproces. Immers, als de subsidie alsnog niet wordt toegekend nadat er een investeringsbeslissing genomen is, wie draait dan op voor het verlies? Hierdoor verliest de EIA in deze haar stimulerende werking.

## DE TECHNOLOGISCHE INNOVATIEKRACHT VERSNELT PRODUCTONTWIKKELINGEN

Ontwikkelaars, opdrachtgevers, enz. verplichten om voor aanvang een project te toetsen op productontwikkeling, verbetering en verduurzaming!

